



Estudiar y vivir en Noruega



Bienvenidos al otro lado del mundo: ¡Noruega!



Conociendo el reino de Noruega

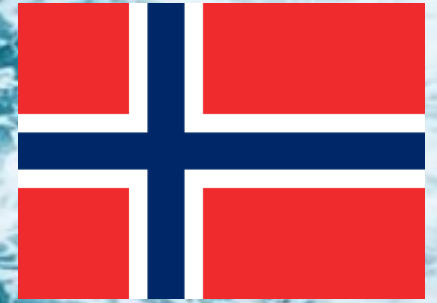

Capital: **Oslo**

Idiomas oficiales: **noruego y sami**

Población: **5 265 158**

Independencia: **1905**

Día nacional: **17 de mayo**

Moneda: **corona noruega**

Países vecinos: **Suecia, Finlandia y Rusia**



Superficie: **385 180 km²**

PBI per capita: **USD\$ 74,356**

Puesto en el índice de desarrollo humano (IDH): **1 (0,944)**

Miembro de: la **AELC** (Asociación Europea de Libre Comercio) y el **EEE** (Espacio Económico Europeo)

Forma de Gobierno: **monarquía constitucional y democracia parlamentaria**

Jefes de Estado: S.M. el Rey **Harald V** y S.M. la Reina **Sonja**

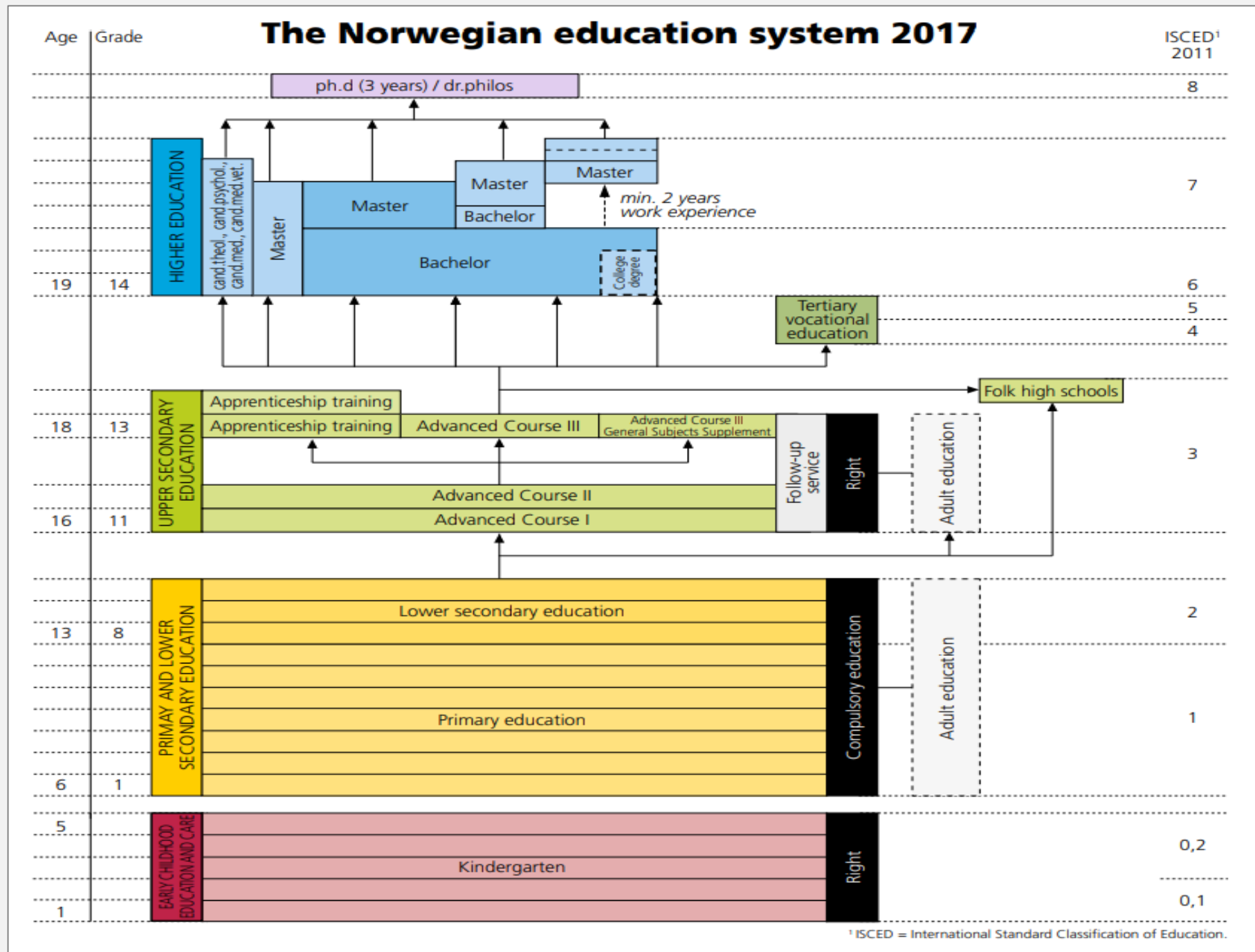

Posibilidades

- BI Norwegian Business School
- Inland Norway University of Applied Sciences
- MF Norwegian School of Theology
- Molde University College - Specialized University in Logistics
- NLA University College
- Nord University
- Norwegian Academy of Music
- Norwegian School of Economics (NHH)
- Norwegian University of Life Sciences (NMBU)
- Norwegian University of Science and Technology (NTNU)
- Oslo Metropolitan University
- Oslo School of Architecture and Design
- Queen Maud University College of Early Childhood Education
- University of Agder
- University of Bergen
- University of Oslo
- University of South-Eastern Norway
- University of Stavanger
- University of Tromsø - the Arctic University of Norway
- VID Specialized University
- Volda University College
- Western Norway University of Applied Sciences
- Østfold University College



Universidades y educación terciaria

- Principalmente estatales
- 25 instituciones y más de 300 programas internacionales
- Universidad más antigua: Universidad de Oslo (1811)
- Bachelor – master – doctorado (3+2+3 años)
- Estructura siguiendo los estándares europeos
- Investigación básica y capacitación de investigadores
- Instituciones educativas con un alto nivel
- Premios Nobel: 13



¿Qué se puede estudiar? → <https://www.studyinnorway.no/What-can-I-study?level=&subject=>

Estudio de doctorado en Noruega – Detalles clave

- Universidades: 24
- Estudiantes internacionales: 10,880
- Duración del doctorado: 3-4 años
- Tarifas representativas: ninguna
- Año académico: agosto a junio



¿Más información? → <https://www.findaphd.com/study-abroad/europe/phd-study-in-norway.aspx>

Ventajas y razones

- Sin tarifas de matrícula
- Felicidad
- Belleza natural
- Angloparlantes y otros idiomas
 - Francés
 - Alemán
 - Español
- Sociedad igualitaria
- Ubicación de investigación única





Postulación y admisión





- La plataforma de solicitudes («Samordna opptak» y «Søknadsweb»)
- Requisitos de idioma
- El año académico noruego comienza en agosto
- La fecha límite para enviar una solicitud: 15 de abril
- Los requisitos: antes del 1º de julio
- Las ofertas de inscripción se publican el 20 de julio



UiO  **Studentweb**
DEMO Universitetet i Oslo DEMO

Log in using ID-porten
 ID-porten is an identification portal at the Norwegian Agency for Public Management and eGovernment (Difi) which provides secure login with an electronic ID (e-ID) from MinID, BankID, Buypass and Commfides. [Log in using ID-porten](#)

 **FEIDE** Users from Norwegian universities and colleges

 Log in using ID-porten with MinID, BankID, Buypass or Commfides

Tasas de matrícula y gastos de subsistencia

- La financiación pública asegura la educación gratuita para los estudiantes noruegos e internacionales
- ... con algunas excepciones cuando se trata de instituciones privadas
- Sin embargo, Noruega es un país de alto costo → Los solicitantes internacionales deben poder documentar un alto nivel de subsistencia para obtener un permiso de residencia de estudiantes

Posibilidades a través de becas

Erasmus+

- Enviar y recibir estudiantes y personal en el intercambio fuera de la UE
- Intercambio de estudio y práctica
- Empleados pueden viajar en el intercambio de instrucción y capacitación
- Requisitos para el estudiante:
 - completó un año de estudio (60 créditos) antes de salir al extranjero
- Pueden solicitar apoyo financiero para 2 a 12 meses



Erasmus+

Posibilidades a través de becas

El programa de becas de la Fundación A. Wilhelmsen

- Economía
- Gestión corporativa
- Sector marítimo
- Universidades de Economía: BI, NHH y HSN
- Presentar un presupuesto de los estudios



Posibilidades a través de becas

Becas en BI – Norwegian Business School

Requisitos:

- Progresión completa del estudio (30 créditos) cada semestre
- Promedio acumulado mínimo de una "B"
- "Embajadores de BI"
- La fecha límite para la solicitud de becas es el 1º de marzo
- + Requisitos específicos

Becas en BI – Norwegian Business School

Posibilidades:

- International Baccalaureate Scholarship
- Master of Science International Scholarship (Bergen)
- BI Presidential Scholarships
- BBA Scholarships
- Bachelor International Scholarships
- PhD Scholarships

Posibilidades a través de becas – PhD

Becas en BI – Norwegian Business School

- Beca abierta (financiada por BI)
 - Anunciadas una vez al año
- Beca vinculada a un proyecto de investigación
 - Anunciadas de vez en cuando (depende de año a año)

→ Puestos de becas se anuncian en: <https://www.bi.edu/about-bi/vacant-positions/>

- Doctorado industrial
 - Cooperación entre BI y negocios e industria

→ Más información sobre las becas de PhD: <https://www.bi.edu/programmes-and-individual-courses/phd/scholarships-and-funding/>



Posibilidades a través de becas – PhD

El Consejo de investigación de Noruega → Forskningsrådet.no

- Sector público
- Industria
- Organizaciones de investigación
- El año pasado: USD\$ 1.1 millón

→ Más información: <https://www.forskningsradet.no/en/>

→ Propuestas: <https://www.forskningsradet.no/en/call-for-proposals/>



Becas y la facilitación para extranjeros

- Interés mutuo en desarrollar una mayor cooperación
- Organizaciones privadas
- Organizaciones de bienestar estudiantil
- Subsidios de vivienda
- Asistencia administrativa





Trabajo de media jornada

- Permiso para trabajar
- UE/EEE → ningún permiso
- Afuera de Europa → 20 horas por semana el primer año de estudio
 - Ayudante/asistente de español
 - Camarero
 - Entrenador
- ¡Aprendé noruego!



Vida estudiantil noruega: más que solo estudios

- Programa de “amigos para estudiantes”
 - <https://www.uio.no/english/studies/new-student/buddy-new-student/>
- Asociaciones estudiantiles
 - LAF – Asociación Latinoamericana
 - La Comunidad - La Asociación de Lengua Española
 - Muchas más: <https://www.sio.no/en/associations>
 - https://no.wikipedia.org/wiki/Liste_over_studentorganisasjoner_i_Norge
- Viajar en el país
 - <https://www.visitnorway.no>



¿Por qué elegir Noruega?

- Clasificado como uno de los mejores países para vivir
- Tiene una de las tasas de criminalidad más bajas del mundo
- Alrededor del 32% de la población noruega tiene educación superior
- Amplia oferta de cursos y programas en inglés

¡La educación es gratis!

¿Cómo proceder?



- 1) Ir a <https://www.studyinnorway.no>
- 2) Encontrar un programa
- 3) Encontrar la universidad y la ciudad
- 4) Seguir las instrucciones sobre cómo presentar una solicitud en el sitio web del programa
- 5) Enviar la solicitud
- 6) Esperar
- 7) Prepararse para la partida
 - Alojamiento
 - Trabajo
 - Asociaciones y organizaciones



Foto: <https://www.unavdelegacionvalladolid.com.es/blog/que-estudiar-cuando-no-sabes-que-te-gusta-1561390099.html>



Enlaces útiles

- Estudiar en Noruega: <https://www.studyinnorway.no/study-in-norway>
- Estudios de doctorado: <https://www.findaphd.com/study-abroad/europe/phd-study-in-norway.aspx>
- Presentar solicitud para los estudios: <https://www.samordnaopptak.no/info/english/>
- Organizaciones de bienestar estudiantil: <https://www.sio.no/snarveier/om-sio/studentsamskipnadene-i-norge>
- Agencia Noruega de Cooperación Internacional y Mejora de la Calidad en la Educación Superior: <https://diku.no/en>

Contacto con la Embajada de Noruega

Datos de contacto

Real Embajada de Noruega en Argentina

Carlos Pellegrini 1427, piso 2

C1011AAC Buenos Aires

Tel.: +54 11 37 24 12 00

Correo electrónico: emb.buenos.aires@mfa.no

Anna Forsstrøm

Correo electrónico: anna.forsstrom@mfa.no

Tel.: +54 911 5708-3071 / +47 9512-5850





¡Bienvenidos!

